

Entrar en INGRESAR

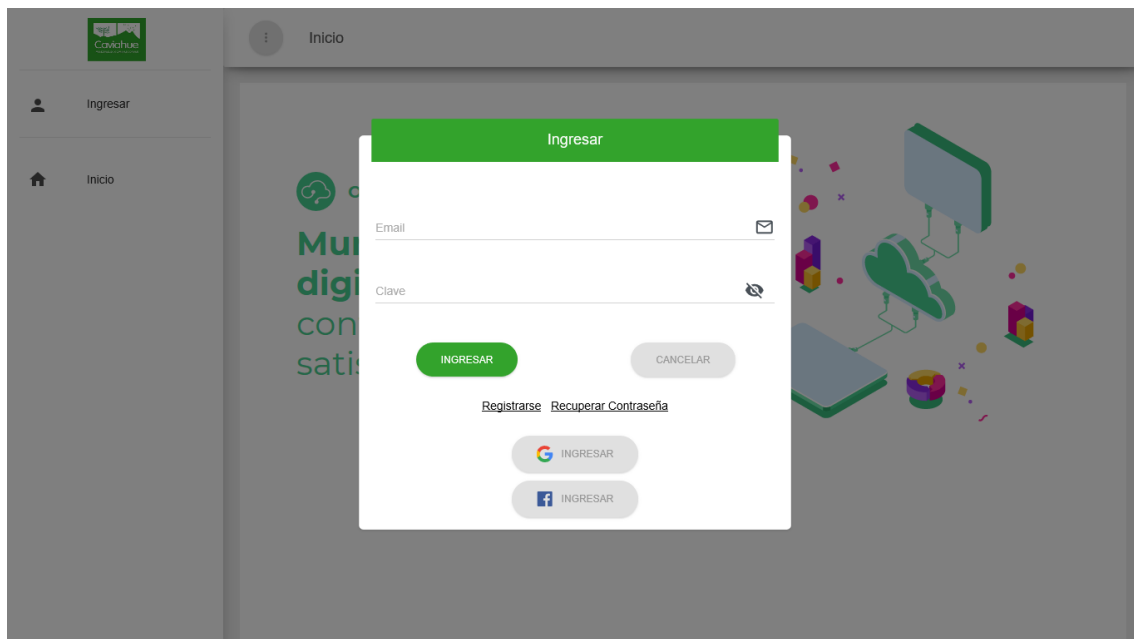

La primera vez entrar en Registrarse para crear un Usuario.

Cargar una dirección de Correo Electrónico y elegir una clave sólo para la Oficina virtual y Guardar los datos



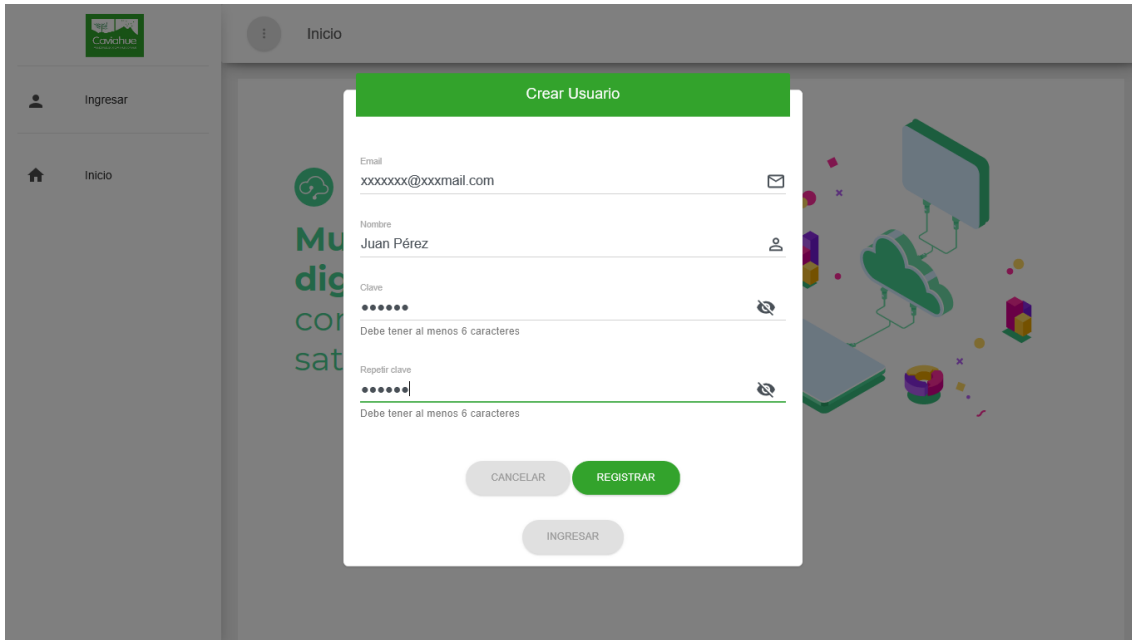

VOLVER AL INICIO E INGRESAR CON LOS DATOS DE USUARIO Y CONTRASEÑA ELEGIDA



Mi Perfil: cargar datos solicitados

CUENTAS

con el botón AGREGAR seleccionar el tipo de cuenta: Partida, Automotor, Comercio, etc. El Alias es a elección del usuario.

El Número de cuenta es el que identifica el Imponible: N° de Partida, N° de Automotor, N° de Comercio.

Una vez asociadas las cuentas se Guardan los datos cargados.

Puede optarse por adherir al DA (débito automático), se seleccionen e ingresan los datos, Documento, Nombre y CBU

y/o FA (Factura electrónica) cargando la dirección de Correo Electrónico en que desea recibir el comprobante.

Siempre Guardar luego de cargar o modificar los datos.

ESTADO DE DEUDA:

Muestra la deuda vencida a la fecha

Estado de Deuda

DEUDAS PRUEBA PATENTE DE RODADOS

Tasa/Impuesto
PATENTE DE RODADOS
Total \$ 1.553,70 PAGAR

Detalle Todos

prueba Oficina Virtual sistema Pago Online V:23/04/20	\$ 1,00 <input checked="" type="checkbox"/>
3/2020 V:13/04/20	\$ 1.552,70 <input checked="" type="checkbox"/>

Ingresando a Pagar se selecciona el medio a utilizar para el pago

Pagar Deuda

TOTAL A PAGAR
\$ 1.553,70

Tarjetas de Credito

VISA

Tarjetas de Debito

VISA

Otros medios de Pago

CONTINUAR

Clickear CONTINUAR y cargar los datos solicitados

The screenshot shows a web interface for paying a debt. On the left is a navigation menu with options: Mi Perfil, Cuentas, Salir, Inicio, Estado de Deuda (highlighted), Próx. Vencimientos, Mis Comprobantes, Mis Pagos, and Noticias. The main area is titled 'Pagar Deuda' and contains the following fields:

- Tipo Documento*: Seleccione
- Número*: (empty)
- E-Mail*: lucchesepatricia@gmail.com
- Número de Tarjeta*: (empty)
- Nombre del Titular*: Patricia Lucchese
- Mes Exp.*: (empty)
- Año Exp.*: (empty)
- Importe: \$ 1.553,70
- CVV*: (empty)

At the bottom of the form are two buttons: 'VOLVER' and 'PAGAR'.

Aprobado el pago, se generará un comprobante:

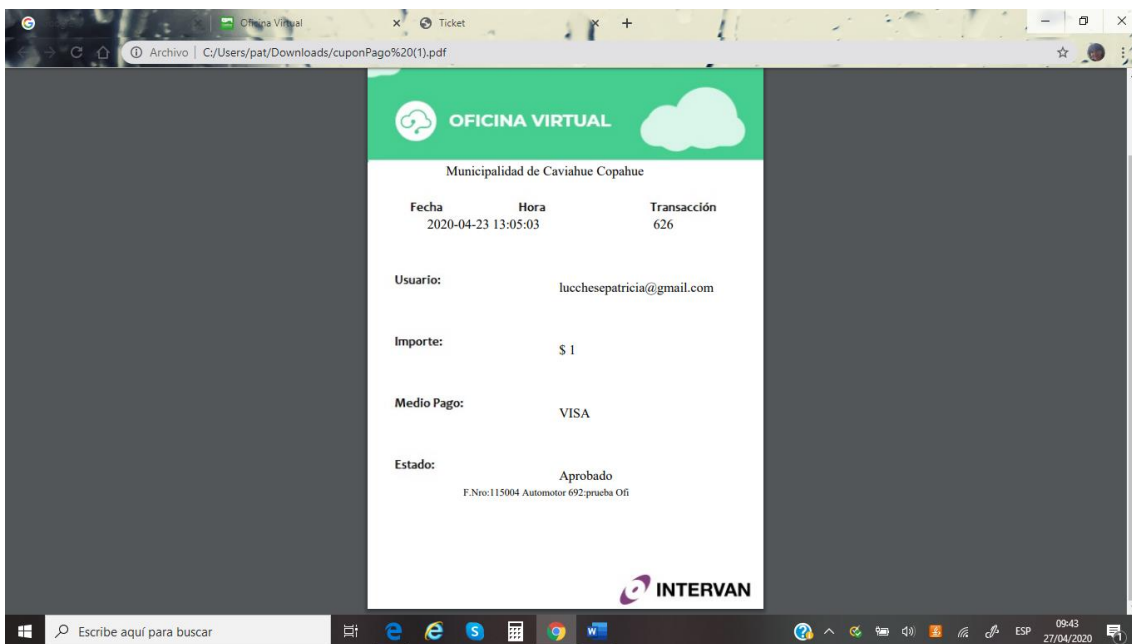

PRÓXIMOS VENCIMENTOS

Próx. Vencimientos

Tasa/Impuesto

PATENTE DE RODADOS

Total \$ 3.055,84

PAGAR

Detalle

Fecha	Importe	Estado
5/2020 V:10/06/20	\$ 1.527,92	✓
4/2020 V:11/05/20	\$ 1.527,92	✓

MIS COMPROBANTES

Muestra la lista de Comprobantes generados, el estado (Pagada o Impaga)

Mis Comprobantes

Filtros

PAGAR

Número	Vencimiento	Descripción	Cuenta	Importe	Impuesto	Estado	Acciones
100106	11/01/2021	12/2020	prueba	1.527.92	PATENTE DE RODADOS	Impaga	☰
99824	10/12/2020	11/2020	prueba	1.527.92	PATENTE DE RODADOS	Impaga	☰
99542	10/11/2020	10/2020	prueba	1.527.92	PATENTE DE RODADOS	Impaga	☰
98896	13/10/2020	9/2020	prueba	1.527.92	PATENTE DE RODADOS	Impaga	☰
98414	10/09/2020	8/2020	prueba	1.527.92	PATENTE DE RODADOS	Impaga	☰
98132	10/08/2020	7/2020	prueba	1.527.92	PATENTE DE RODADOS	Impaga	☰
98978	13/07/2020	6/2020	prueba	1.527.92	PATENTE DE RODADOS	Impaga	☰
97588	10/06/2020	5/2020	prueba	1.527.92	PATENTE DE RODADOS	Impaga	☰
97286	11/05/2020	4/2020	prueba	1.527.92	PATENTE DE RODADOS	Impaga	☰
115003	23/04/2020	prueba pag	prueba	10.00	PATENTE DE RODADOS	Pagada	☰

Clickeando el ícono de la nube puede generarse el Comprobante/Factura en PDF (utilizar Navegador CHORME)

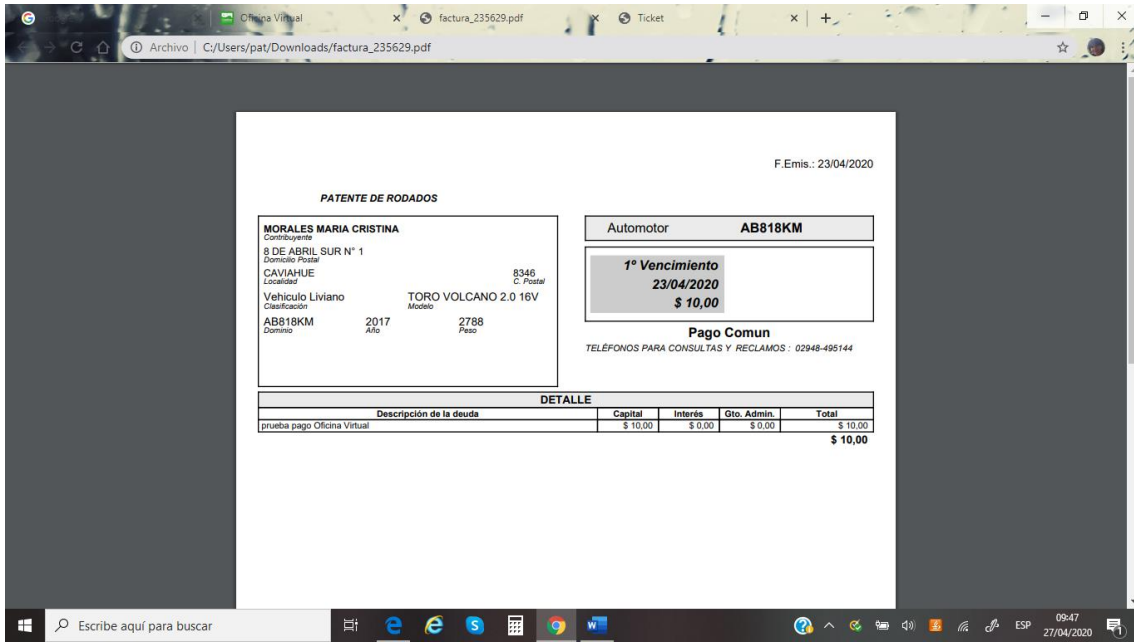

MIS PAGOS:

Muestra los pagos realizados y los comprobantes de los mismos

